

MACAÍBAPREV

ATA028OR23. Ao primeiro dia do mês de novembro de dois mil e vinte e três, às dezesseis horas, reuniu-se em caráter extraordinário, o Comitê de Investimentos do MacaíbaPREV, na sala de reuniões do MacaíbaPREV. Com a presença dos seguintes membros do Comitê de Investimentos: Lidiane Quirino Timóteo do Nascimento; Edma de Araújo Dantas Maia, Hugo Sharly Alves de Souza, Humberto Franclaudio da Silva, Daniel Pascoal Lacorte. A senhora Lidiane Quirino, presidente deste Comitê de Investimentos, iniciou a reunião apresentando pauta administrativa, informando que deverá ser iniciada a elaboração da Política de Investimentos 2024. A Política de Investimentos – PI, estabelece a forma de gerenciamento dos investimentos e desinvestimentos dos recursos do regime previdenciário. Na construção deste documento devem ser observadas as normas e diretrizes referentes à gestão dos recursos financeiros do RPPS, com foco na Resolução Resolução do Conselho Monetário Nacional nº 4.963/2021 (“Resolução 4.963”) e a Portaria do Ministério do Trabalho e Previdência nº 1.467/2022 (“Portaria 1.467”) que dispõem sobre as aplicações dos recursos dos RPPS, considerados os fatores de Risco, Segurança, Solvência, Liquidez e Transparência. A Política de Investimentos traz em seu contexto principal, os limites de alocação em ativos de renda fixa e renda variável, em consonância com a legislação vigente. Além destes limites, vedações específicas visam dotar os gestores de orientações quanto à alocação dos recursos financeiros em produtos e ativos adequados ao perfil e às necessidades atuariais do RPPS. Foi explanado acerca da continuidade no perfil conservador do Instituto, buscando uma rentabilidade nos investimentos, mas sempre com cautela e segurança. Ficou agendada uma reunião com o senhor Thiago da Lema Consultoria de Investimentos, para que seja dada continuidade e que seja concluída a elaboração desta Política de Investimentos. Depois de encerrada a reunião e sem mais nada a tratar, a senhora: Lidiane Quirino Timóteo do Nascimento encerrou a reunião e eu Humberto Franclaudio da Silva lavrei a ata que segue subscrita e assinada por mim e pelos demais membros presentes do Comitê de Investimentos.

Lidiane Quirino T. do Nascimento

Presidente do Comitê de Investimentos do MacaíbaPREV

Edma de Araújo Dantas Maia

Membro do Comitê de Investimentos do MacaíbaPREV

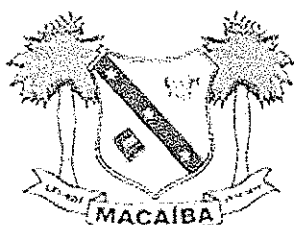

MACAÍBAPREV

Hugo Sharly Alves de Souza

Membro do Comitê de Investimentos do MacaíbaPREV

Humberto Franclaudio da Silva

Membro do Comitê de Investimentos do MacaíbaPREV

Daniel Pascoal Lacorte

Membro do Comitê de Investimentos do MacaíbaPREV

ATA0028OR23

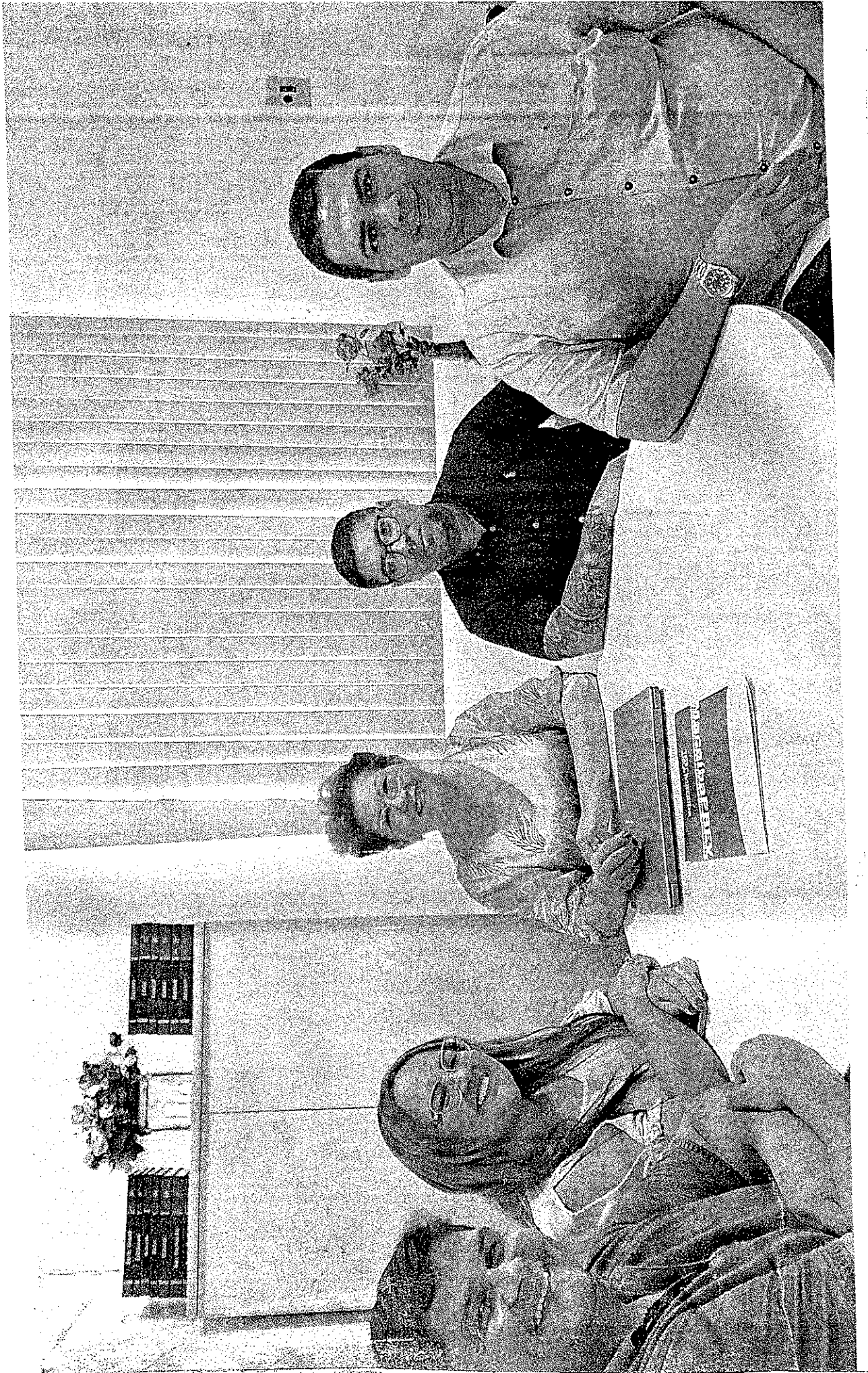

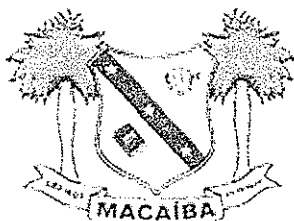

MACAÍBAPREV

ATA029OR23. Aos seis dias do mês de novembro de dois mil e vinte e três, às dezesseis horas, reuniu-se em caráter extraordinário, o Comitê de Investimentos do MacaíbaPREV, na sala de reuniões do MacaíbaPREV. Com a presença dos seguintes membros do Comitê de Investimentos: Lidiane Quirino Timóteo do Nascimento; Edma de Araújo Dantas Maia, Hugo Sharly Alves de Souza, Humberto Franclaudio da Silva, Daniel Pascoal Lacorte. Participou também de forma remota, o senhor Thiago Santiago, consultor da Lema Consultoria de Investimentos. A senhora Lidiane Quirino, presidente deste Comitê de Investimentos, iniciou apresentando a senhor Thiago, aos membros presentes e em seguida o mesmo começou sua explanação. O senhor Thiago apresentou uma prévia da Política de Investimentos 2024, elaborada de acordo com as necessidades repassadas por este Comitê anteriormente. A Política de Investimentos é o documento que estabelece as diretrizes, fundamenta e norteia o processo de tomada de decisão de investimentos dos recursos previdenciários, observando os princípios de segurança, rentabilidade, solvência, liquidez, motivação, adequação à natureza de suas obrigações e transparência. Estes objetivos devem estar sempre alinhados em busca do equilíbrio financeiro e atuarial dos Regimes Próprios de Previdência Social ("RPPS"). A presente Política de Investimentos obedece o que determina a legislação vigente especialmente a Resolução do Conselho Monetário Nacional nº 4.963/2021 ("Resolução 4.963") e a Portaria do Ministério do Trabalho e Previdência nº 1.467/2022 ("Portaria 1.467") que dispõem sobre as aplicações dos recursos dos RPPS. A vigência desta Política de Investimentos compreenderá o ano de 2024 e deverá ser aprovada, antes de sua implementação, pelo órgão superior competente. As aplicações dos recursos deverão observar a compatibilidade dos ativos investidos com os prazos, montantes e taxas das obrigações atuariais presentes e futuras com o objetivo de manter o equilíbrio econômico-financeiro entre ativos e passivos do RPPS. Para isso, deverão ser acompanhados, especialmente antes de qualquer aplicação que implique em prazos para desinvestimento – inclusive prazos de carência e para conversão de cotas de fundos de investimentos, os fluxos de pagamentos dos ativos assegurando o cumprimento dos prazos e dos montantes das obrigações do RPPS. Tais aplicações deverão ser precedidas de atestado elaborado pela Unidade Gestora evidenciando a compatibilidade com as obrigações presentes e futuras do regime, conforme determina o parágrafo primeiro do art. 115 da Portaria 1.467, considerando a atualização da ETTJ feita pela Portaria MPS nº 3.289/2023 e a duração do passivo, calculada na Avaliação Atuarial de 2023 (data-base 2022) realizada pela ACTUARIAL ASSESSORIA E CONSULTORIA, contratada para este fim, de 14,05 anos encontramos o valor de 4,78% a.a. Como pudemos ver na análise do cenário, a taxa indicada acima é atingível, considerando os parâmetros atuais de mercado. Sendo assim, entendemos que o MACAIBAPREV utilize a taxa indicada acima como parâmetro de rentabilidade dos investimentos em 2024. Se faz importante citar que a rentabilidade indicada no cenário considerou valores médios históricos e que apesar de servir como parâmetro para análise, não há como prever que os valores indicados serão de

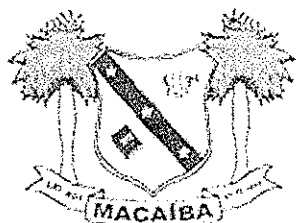

MACAÍBAPREV

fato realizados. Considerando o desempenho dos investimentos dos últimos anos, a meta atuarial a ser perseguida pelo RPPS em 2024 será de 4,93% a.a. Considerando ainda a projeção de inflação para o ano de 2024 como sendo de 3,88% temos como meta atuarial projetada o valor de 9,02%. Encerrada a apresentação, todos os membros presentes fizeram a aprovação da Política de Investimentos 2024, que segue para aprovação dos Conselhos Administrativo e Fiscal do MacaíbaPREV. A comprovação da elaboração da presente Política de Investimentos, conforme determina o art. 101 da Portaria 1.467, ocorre por meio do envio, pelo Cadprev, do Demonstrativo da Política de Investimentos – DPIN – para a Secretaria de Políticas de Previdência Social – SPPS. Após a aprovação pelos Conselhos ficará registrada por meio de ata de reunião cuja pauta contemple tal assunto e é parte integrante desta Política de Investimentos. Depois de encerrada a reunião e sem mais nada a tratar, a senhora: Lidiane Quirino Timóteo do Nascimento encerrou a reunião e eu Humberto Franclaudio da Silva lavrei a ata que segue subscrita e assinada por mim e pelos demais membros presentes do Comitê de Investimentos.

Lidiane Quirino T. do Nascimento

Presidente do Comitê de Investimentos do MacaíbaPREV

Edma de Araújo Dantas Maia

Membro do Comitê de Investimentos do MacaíbaPREV

Hugo Sharly Alves de Souza

Membro do Comitê de Investimentos do MacaíbaPREV

ATA0029OR23

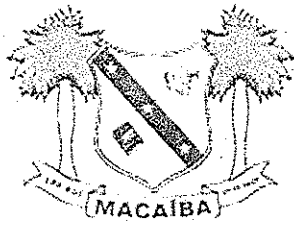

MACAÍBAPREV

Humberto Franclaudio da Silva

Membro do Comitê de Investimentos do MacaíbaPREV

Daniel Pascoal Lacorte

Membro do Comitê de Investimentos do MacaíbaPREV

ATA0029OR23



Excel spreadsheet showing financial data for 'Campanha Midjourney - Palmitier'. The table includes columns for 'Descrição', 'Conta Analítica', 'Conta Sintética', 'Valor', 'Data', and 'Saldo'. The data is organized into several sections, including 'Resumo', 'Contas a Receber', 'Contas a Pagar', and 'Balanço Geral'. The 'Resumo' section shows a total of R\$ 1.000,00. The 'Contas a Receber' section shows a total of R\$ 1.000,00. The 'Contas a Pagar' section shows a total of R\$ 0,00. The 'Balanço Geral' section shows a total of R\$ 1.000,00.

Descrição	Conta Analítica	Conta Sintética	Valor	Data	Saldo
Resumo					
Total			R\$ 1.000,00		
Contas a Receber					
Total			R\$ 1.000,00		
Contas a Pagar					
Total			R\$ 0,00		
Balanço Geral					
Total			R\$ 1.000,00		

Thumbnail images of people and text overlays. The text includes 'POR TEM', 'PIR', 'BOT/IZES', and 'Requisito'.

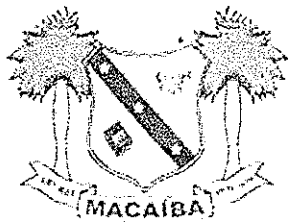

MACAÍBAPREV

ATA030OR23. Aos oito dias do mês de novembro de dois mil e vinte e três, às dezesseis horas, reuniu-se em caráter ordinário, o Comitê de Investimentos do MacaíbaPREV, na sede do MacaíbaPREV. Com a presença dos seguintes membros: Lidiane Quirino Timóteo do Nascimento; Edma de Araújo Dantas Maia, Hugo Sharly Alves de Souza, Humberto Franclaudio da Silva, Daniel Pascoal Lacôrte; A senhora Lidiane Quirino Timóteo do Nascimento, Presidente do Comitê de Investimentos iniciou a reunião, foi apresentado pauta administrativa, de início a senhora Lidiane Quirino Timóteo do Nascimento, Presidente do Comitê de Investimentos, apresentou o valor de R\$ 759.510,71 (setecentos e cinquenta e nove mil, quinhentos e dez reais e setenta e um centavos) disponíveis para investimento na conta COMPREV na Caixa Econômica Federal, recebidos pelo Instituto, advindos da Compensação Previdenciária enviada pelo INSS. Após essa explanação, foi decidido por unanimidade, enviar essas informações à Lema Consultoria, para análise e sugestão de possíveis alocações destes recursos financeiros disponíveis. Depois de encerrada a reunião e sem mais nada a tratar, a senhora: Lidiane Quirino Timóteo do Nascimento, encerrou a reunião e eu, Humberto Franclaudio da Silva, secretariei e lavrei a ata que segue subscrita por mim e assinada também pelos demais presentes.

Lidiane Quirino Timóteo do Nascimento

Presidente do Comitê de Investimentos

Edma de Araújo Dantas Maia

Membro

Hugo Sharly Alves de Souza

Membro

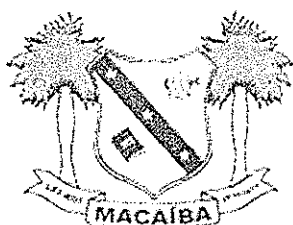

MACAÍBAPREV

Humberto Franclaudio da Silva

Membro e Secretário

Daniel Pascoal Lacôrte

Membro

ATA030OR23

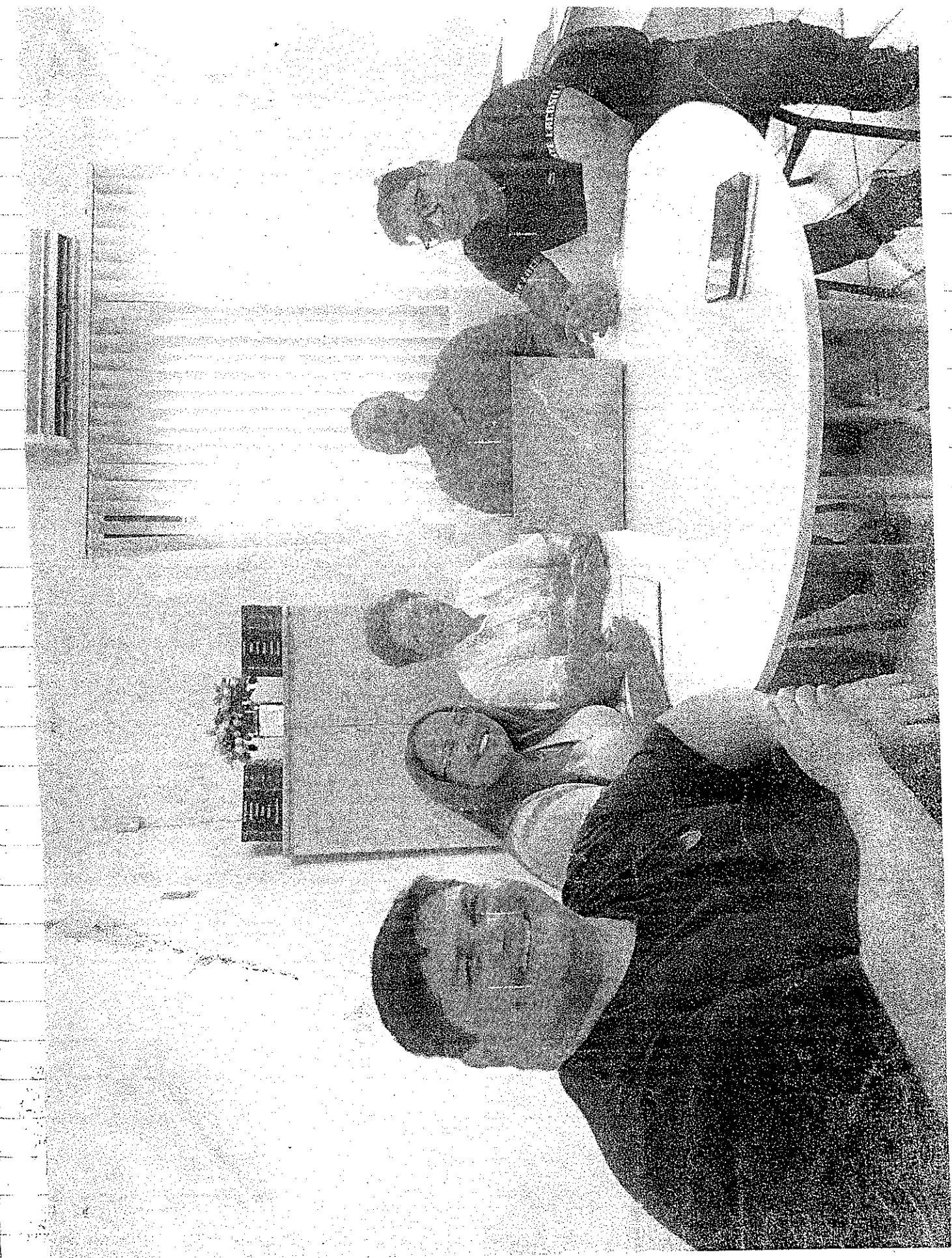

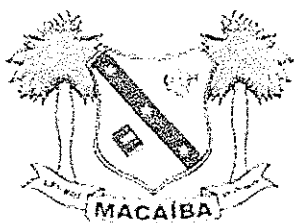

MACAÍBAPREV

ATA031OR23. Aos nove dias do mês de novembro de dois mil e vinte e três, às dezesseis horas, reuniu-se em caráter ordinário, o Comitê de Investimentos do MacaíbaPREV, na sede do MacaíbaPREV. Com a presença dos seguintes membros: Lidiane Quirino Timóteo do Nascimento; Edma de Araújo Dantas Maia, Hugo Sharly Alves de Souza, Humberto Franclaudio da Silva, Daniel Pascoal Lacôrte; A senhora Lidiane Quirino Timóteo do Nascimento, Presidente do Comitê de Investimentos iniciou a reunião, foi apresentado pauta administrativa, de início a senhora Lidiane Quirino Timóteo do Nascimento, Presidente do Comitê de Investimentos, apresentou o valor de R\$ 6.124.621,46 (seis milhões, cento e vinte e quatro mil, seiscentos e vinte e um reais e quarenta e seis centavos) disponíveis para investimento na conta 1000-2 na Caixa Econômica Federal, recebidos pelo Instituto. Após essa explanação, foi decidido por unanimidade, enviar essas informações à Lema Consultoria, para análise e sugestão de possíveis alocações destes recursos financeiros disponíveis. Depois de encerrada a reunião e sem mais nada a tratar, a senhora: Lidiane Quirino Timóteo do Nascimento, encerrou a reunião e eu, Humberto Franclaudio da Silva, secretariei e lavrei a ata que segue subscrita por mim e assinada também pelos demais presentes.

Lidiane Quirino Timóteo do Nascimento

Presidente do Comitê de Investimentos

Edma de Araújo Dantas Maia

Membro

Hugo Sharly Alves de Souza

Membro



MACAIBA-REV

Humberto Franclaudio da Silva

Membro e Secretário

Daniel Pascoal Lacôrte

Membro

ATA031OR23

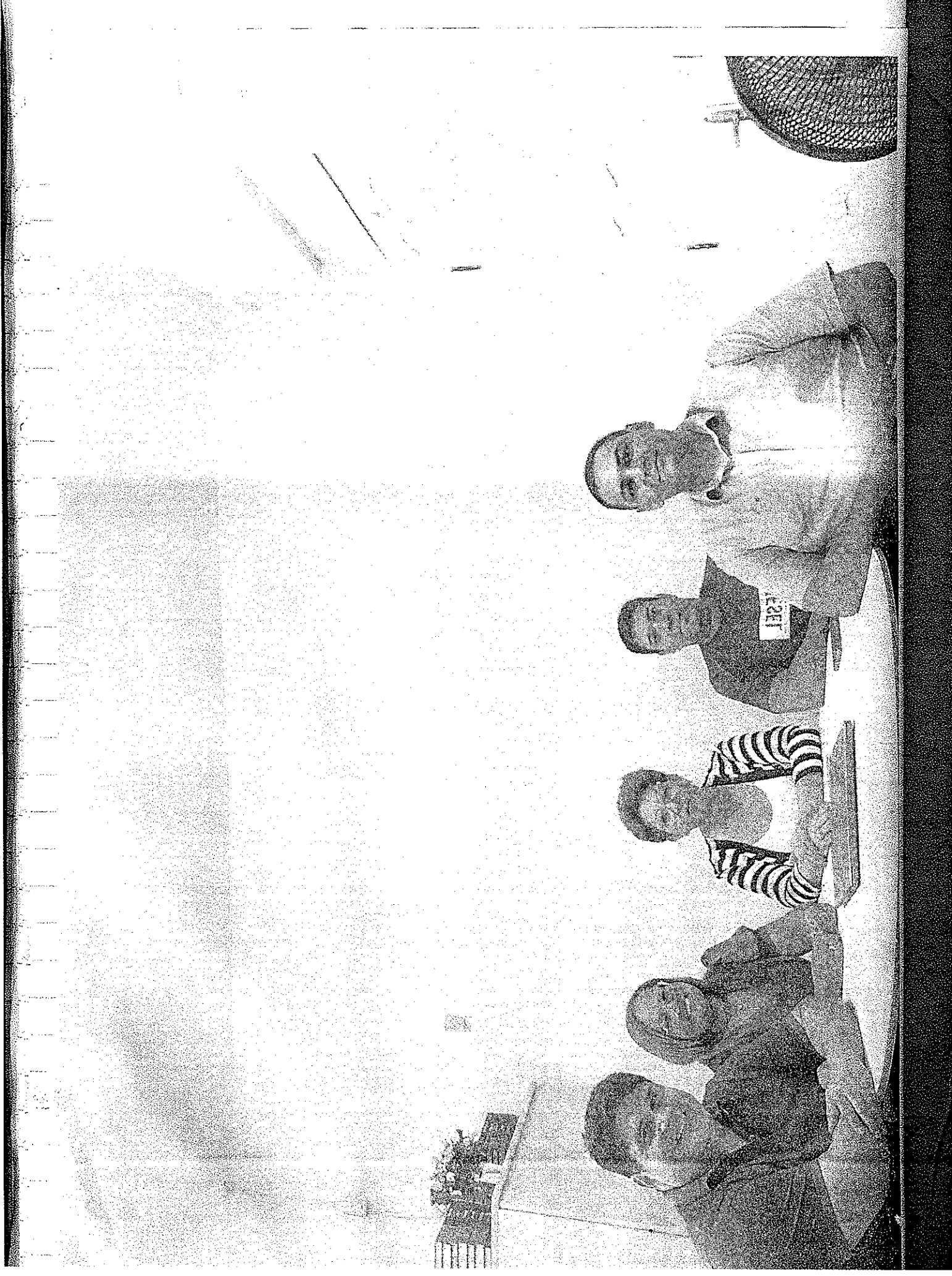

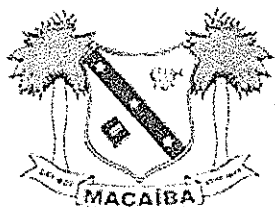

MACAÍBAPREV

ATA032OR23. Aos trinta dias do mês de novembro de dois mil e vinte e três, às quatorze horas, reuniu-se em caráter ordinário, o Comitê de Investimentos do MacaíbaPREV, na sala de reuniões do MacaíbaPREV. Com a presença dos seguintes membros do Comitê de Investimentos: Lidiane Quirino Timóteo do Nascimento; Edma de Araújo Dantas Maia, Hugo Sharly Alves de Souza, Roberto Wagner do Nascimento Silva, Daniel Pascoal Lacorte. Participou também de forma remota o senhor Fernando Cunha, gerente de Investimentos do Banco do Brasil. A senhora Lidiane Quirino, presidente deste Comitê de Investimentos, iniciou a reunião apresentando o senhor Fernando, que logo em seguida iniciou a sua explanação. O senhor Fernando Cunha iniciou falando sobre o cenário econômico nacional e internacional. Em seguida apresentou os seguintes Fundos de Investimentos, como sugestões para futuras alocações: BB PREVIDENCIÁRIO RENDA FIXA RF DI LP, este fundo tem como objetivo proporcionar a rentabilidade de suas cotas, através da diversificação de seus ativos, tendo como parâmetro de rentabilidade o CDI; e BB RENDA FIXA ATIVA PLUS, que tem como objetivo superar o CDI no médio e longo prazo, com atuação ativa nos mercados de renda fixa nacional e global, buscando auferir ganhos em cenários de alta e queda de juros. Encerrada a apresentação, todos os membros concordaram em enviar as lâminas destes fundos para parecer técnico da Lema Consultoria, e posterior deliberação. Depois de encerrada a reunião e sem mais nada a tratar, a senhora: Lidiane Quirino Timóteo do Nascimento encerrou a reunião e eu Hugo Sharly Alves de Souza lavrei a ata que segue subscrita e assinada por mim e pelos demais membros presentes do Comitê de Investimentos.

Lidiane Quirino T. do Nascimento

Presidente do Comitê de Investimentos do MacaíbaPREV

Edma de Araújo Dantas Maia

Membro do Comitê de Investimentos do MacaíbaPREV

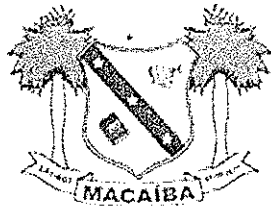

MACAÍBAPREV

Hugo Sharly Alves de Souza

Membro do Comitê de Investimentos do MacaíbaPREV

Daniel Pascoal Lacorte

Membro do Comitê de Investimentos do MacaíbaPREV

Roberto Wagner do Nascimento Silva

Membro do Comitê de Investimentos do MacaíbaPREV

ATA0032OR23

